DR. FIXIT® WATERPROOFING EXPERT

Pidilite

# ચઢતા પાણીથી ભેજગ્રસ્તતા

## આવું કેમ થાય છે

- ઊંચા ભૂમિગત જળસ્તરને કારણે ભોંયની નીચેની જમીનમાંથી ભેજ ઉપર ચઢે છે
- જમીનની નીચેના બાંધકામ માટે જરાય ડૅમ્પ પ્રૂફિંગ ન થયું હોય અથવા ડૅમ્પ પ્રૂફિંગને હાનિ પહોંચી હોય.

## ઉકેલ

## ડૉ. ફિક્સિટ પિડિફિન 2K

## ડૉ. ફિક્સિટ પિડિફિન 2K ની પસંદગી શા માટે કરવી જોઈએ

- પાણીના પ્રવેશ સામે ઉત્તમ અવરોધકતા
- કોન્ક્રીટ અને ચણતરની સપાટીઓ સાથે ઉત્કૃષ્ટપણે ચોંટે છે
- ફ્લેક્સિબલ કૉટિંગ 50% સુધી એલોંગેશન ઉત્કૃષ્ટ વૉટરપ્રૂફિંગ પ્રસ્તુત કરે છે
- નૉન ટોક્સિક

## કેવી રીતે પ્રયોગ કરવો

**પગલું 1**

ઈંટના સ્તર સુધી અસરગ્રસ્ત પ્લાસ્ટરને દૂર કરો અને સાફ કરો.

**પગલું 2**

અસરગ્રસ્ત વિસ્તાર પર 20 ચો.ફૂ./કિગ્રાના દરે, ડૉ. ફિક્સિટ પિડિક્રીટ યુઆરપી સાથે ભેળવેલો 1: 1.5 (1 ભાગ યુઆરપી : 1.5 સીમેન્ટ)નો 1 કૉટ અસરગ્રસ્ત વિસ્તાર પર ચોપડો અને અસરગ્રસ્ત વિસ્તારની 2 ફૂટ ઉપર તરફ દિવાલ પર લંબાવો.

**પગલું 3**

4–6 કલાકના સમયાંતરે 6 ચો.ફૂ./કિગ્રા દરે ડૉ. ફિક્સિટ પિડિફિન 2Kના 2 કૉટ્સ ચોપડો. 1લા કૉટના 900 પર બીજો કૉટ ચોપડવો.

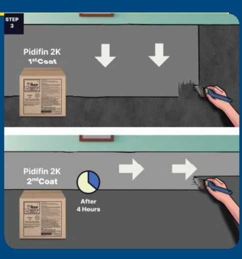

**પગલું 4**

બૉન્ડ કૉટ (1 ભાગ સીમેન્ટ + 1 ભાગ યુઆરપી + 1 ભાગ બરછટ રેતી) લગાડો અને આને 4–6 કલાક માટે સૂકાવા દો.

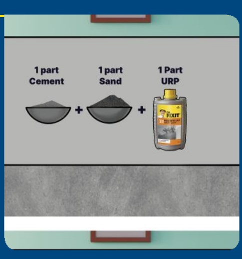

**પગલું 5**

ડૉ. ફિક્સિટ પિડિપ્રૂફ LW+ (સીમેન્ટની બેગ દીઠ 200 મિલિ) સાથે ઉપરના ભાગે 12–15 મિમિનું રક્ષણાત્મક પ્લાસ્ટર (1 ભાગ સીમેન્ટ + 3 ભાગ રેતી) લગાડવું.

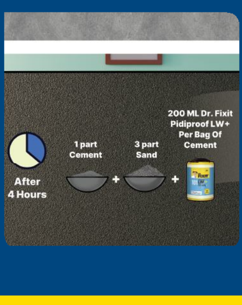


1800 209 5504 | info.drfixit@pidilite.com | www.drfixit.co.in

ડૉ. ફિક્સિટ ગાઇડ માટે 57575 પર <DF> કરો